

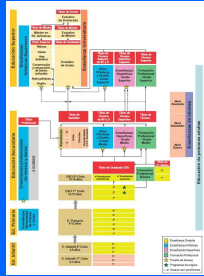

ACCESO A LA UNIVERSIDAD ESPAÑOLA





- El sistema educativo español



- La Universidad española



- El acceso a la Universidad



- Los trámites

EL SISTEMA EDUCATIVO ESPAÑOL

Estructura general

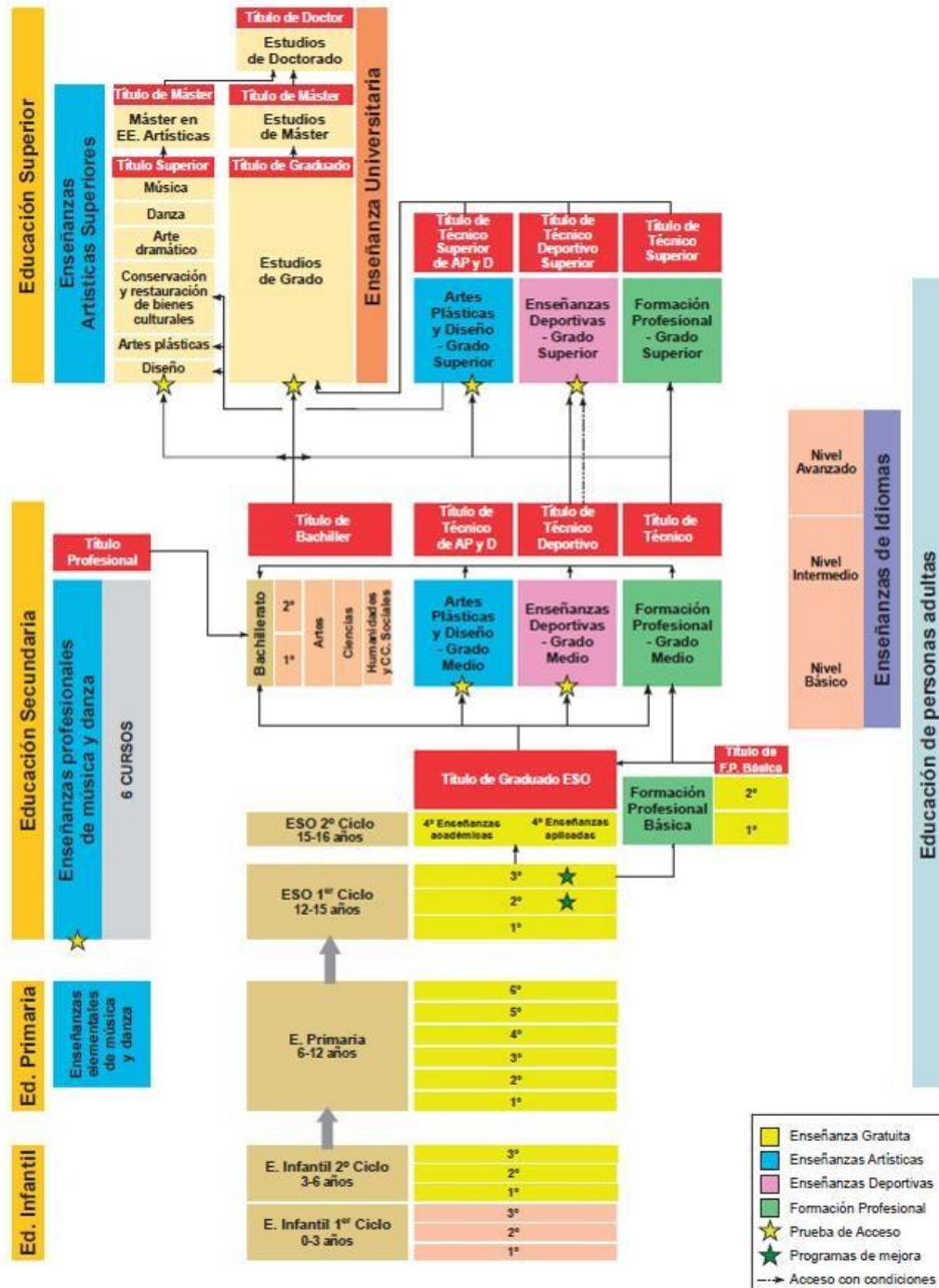

EL SISTEMA EDUCATIVO ESPAÑOL

Enseñanza Superior

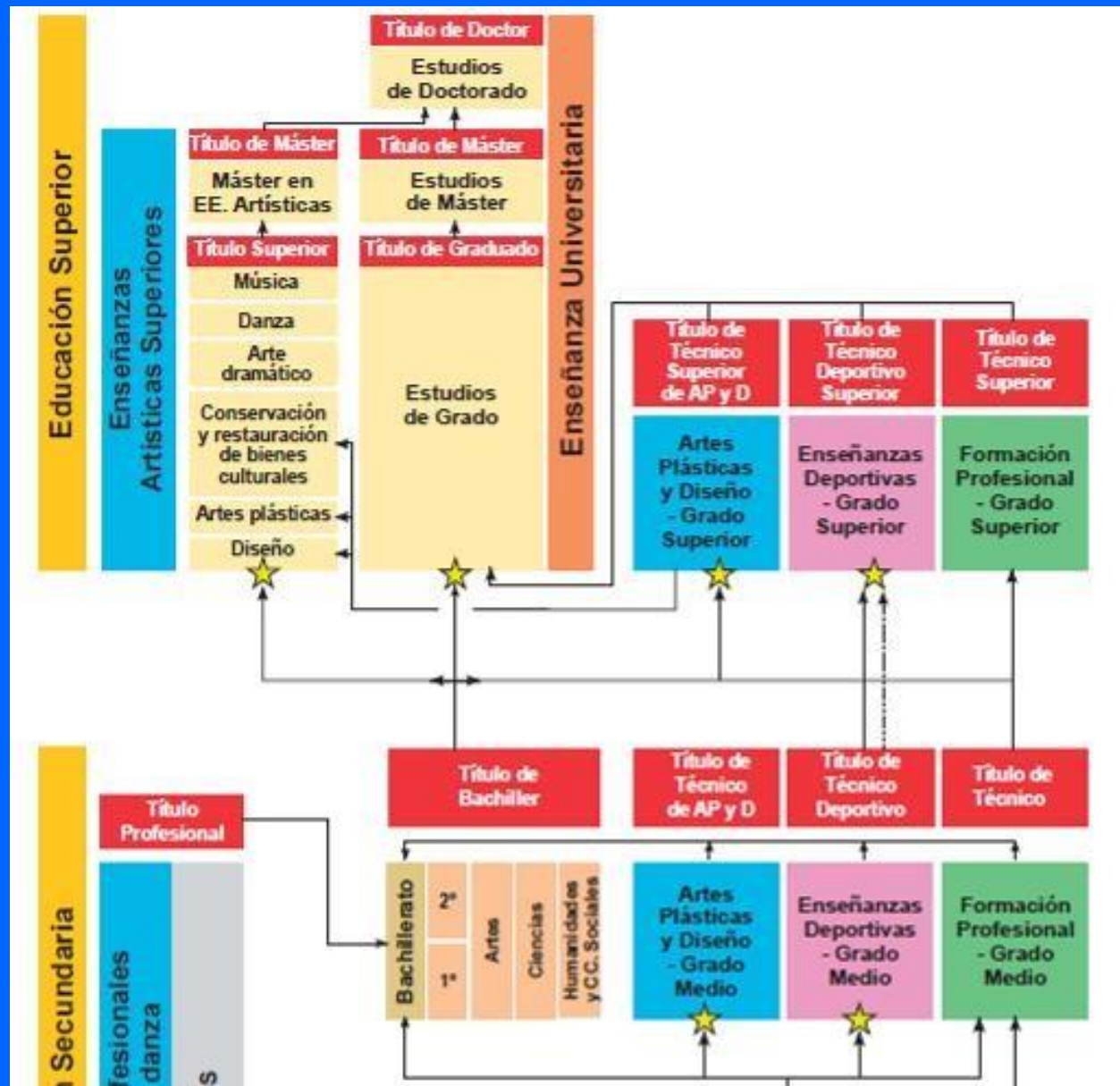

EL SISTEMA EDUCATIVO ESPAÑOL

Formación Profesional Grado Superior

 <p>ACTIVIDADES FÍSICAS Y DEPORTIVAS</p>	 <p>ADMINISTRACIÓN Y GESTIÓN</p>	 <p>AGRARIA</p>	 <p>ARTES GRÁFICAS</p>	 <p>ARTES Y ARTESANÍAS</p>
 <p>COMERCIO Y MARKETING</p>	 <p>EDIFICACIÓN Y OBRA CIVIL</p>	 <p>ELECTRICIDAD Y ELECTRÓNICA</p>	 <p>ENERGÍA Y AGUA</p>	 <p>FABRICACIÓN MECÁNICA</p>
 <p>HOSTELERÍA Y TURISMO</p>	 <p>IMAGEN PERSONAL</p>	 <p>IMAGEN Y SONIDO</p>	 <p>INDUSTRIAS ALIMENTARIAS</p>	 <p>INDUSTRIAS EXTRACTIVAS</p>
 <p>INFORMÁTICA Y COMUNICACIONES</p>	 <p>INSTALACIÓN Y MANTENIMIENTO</p>	 <p>MADERA, MUEBLE Y CORCHO</p>	 <p>MARÍTIMO PESQUERA</p>	 <p>QUÍMICA</p>
 <p>SANIDAD</p>	 <p>SEGURIDAD Y MEDIOAMBIENTE</p>	 <p>SERVICIOS SOCIOCULTURALES Y A LA COMUNIDAD</p>	 <p>TEXTIL, CONFECCIÓN Y PIEL</p>	 <p>TRANSPORTE Y MANTENIMIENTO</p>
	 <p>VIDRIO Y CERÁMICA</p>			

<https://todofp.es/que-estudiar/ciclos/grado-superior.html>

Para acceder a Formación Profesional es imprescindible HOMOLOGAR el título BAC

EL SISTEMA EDUCATIVO ESPAÑOL



MINISTERIO DE EDUCACIÓN, FORMACIÓN PROFESIONAL Y DEPORTES

Castellano | Buscar

Inicio El Ministerio Servicios a la ciudadanía Contenidos Deportes Prensa

Ud está aquí: Inicio Servicios a la ciudadanía Trámites y servicios 05 051270 ficha

Homologación y convalidación de títulos y estudios extranjeros no universitarios

Acceso

● Acceso a la tramitación en sede electrónica

Plazo de presentación de solicitudes: ABIERTO PERMANENTEMENTE

Instrucciones sobre cómo registrarse en la Sede Electrónica.

Instrucciones sobre cómo descargar la credencial digital desde la Sede Electrónica

Ya está disponible el nuevo "Portal de homologación y convalidación de títulos y estudios extranjeros no universitarios" a través del cual se facilita la máxima información sobre el procedimiento y los diferentes sistemas educativos sobre los que se tiene información.

LA UNIVERSIDAD ESPAÑOLA

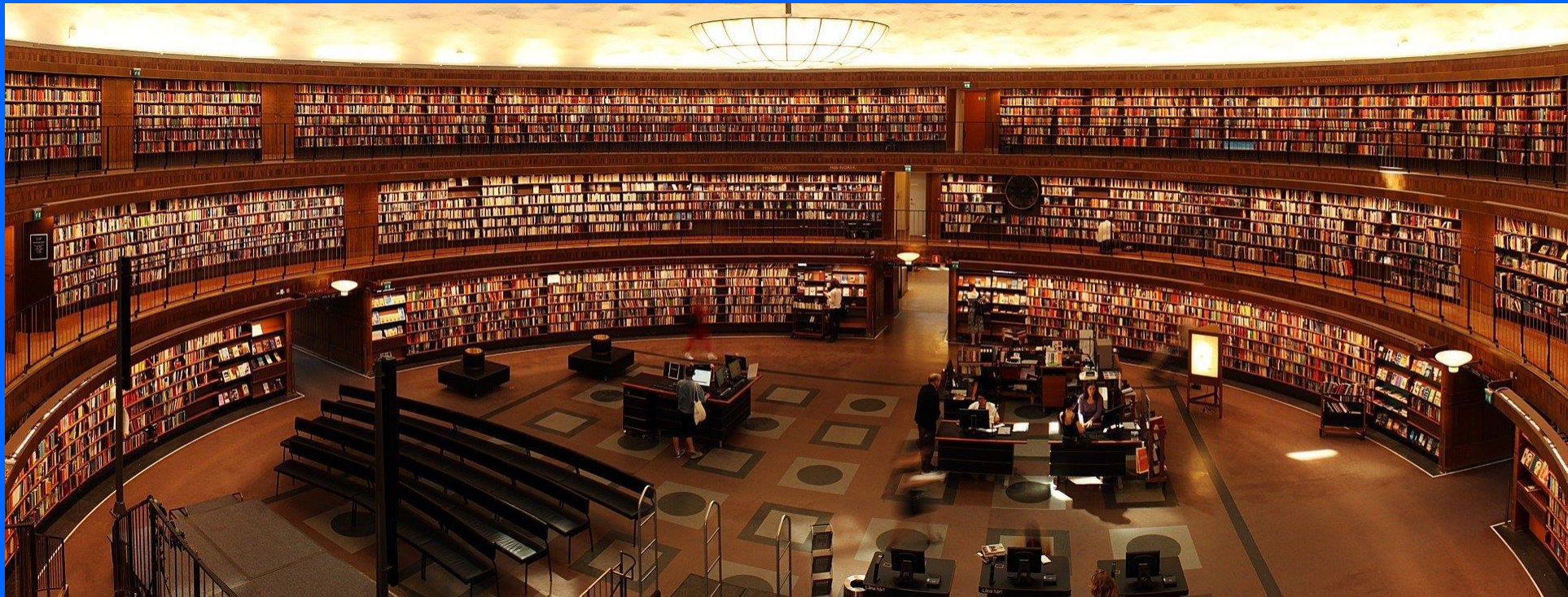

Estructura general de funcionamiento de la universidad



Normativa estatal



Distritos únicos universitarios

GUÍA DE SALIDAS PROFESIONALES

Escoge tu futuro con toda la información

Consulta la guía

ARTES Y
HUMANIDADES

CIENCIAS

CIENCIAS
SOCIALES Y
JURÍDICAS

CIENCIAS DE LA
SALUD

INGENIERÍAS Y
ARQUITECTURA

Los títulos universitarios se adscriben a distintas ramas de conocimiento

Estructura general de funcionamiento de la universidad

Grado :

- ❖ La finalidad es obtener una formación general; concluirá con la defensa de un trabajo. Duración de 4 años.

Título de Graduado en
... por la Universidad
....

Máster :

- ❖ La finalidad es obtener una formación avanzada orientada a la especialización o iniciarse en la investigación; concluirá con la defensa de un trabajo. Duración de 1 ó 2 años.

Título de Máster
Universitario en ...
por la Universidad...

Doctor :

- ❖ La finalidad es obtener una formación avanzada en investigación; incluirá le elaboración de una tesis.

Título de Doctor
en ... por la
Universidad...



Estructura general de funcionamiento de la universidad

Títulos **oficiales** de la
Universidad.

Son títulos que vienen regulados por el Estado a través de la ANECA y sirven para acceder a la función pública y sirven para seguir avanzando en la carrera universitaria elegida.

Títulos **propios** de la Universidad.

Cada universidad puede establecer títulos que sólo se imparten en esa universidad con especializaciones diferentes.

No son títulos que sirvan para acceder a la función pública o para colegiarse.



Estructura general de funcionamiento de la universidad

Existen programas de movilidad de los alumnos por diferentes Universidades:

Entre universidades españolas



Entre universidades europeas

Con universidades del resto del mundo





Estructura general de funcionamiento de la universidad

- **Públicas** (Ej. Universidad de Alicante)
- **Privadas adscritas a las Universidades**

Tipos de

universidades
en España

Públicas (Ej. Escuela Universitaria de Relaciones Laborales en Elda)

- **Privadas** (Ej. Universidad Cardenal Herrera, Elche)
- **Extranjeras en territorio español** (Ej. St. Louis



ACCESO A LA UNIVERSIDAD ESPAÑOLA



Desde el Sistema Educativo Español:

UNIVERSIDAD

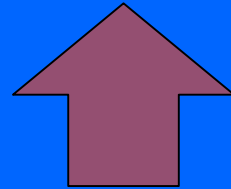

PAU

Prueba de
Acceso a la
Universidad



BACHILLERATO

Desde el Sistema Educativo Español:

UNIVERSIDAD

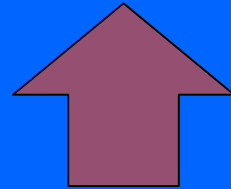

PAU

Prueba de
Acceso a la
Universidad

FASE OBLIGATORIA
(Nota máxima 10)



BACHILLERATO

Desde el Sistema Educativo Español:

UNIVERSIDAD

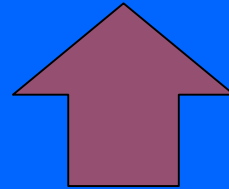

BACHILLERATO

Desde otros sistemas educativos:

Desde el curso 2016-17, la **UNED** (Universidad Nacional de Educación a Distancia) se encargó por acuerdo de la CRUE (Conferencia de Rectores de las Universidades Españolas) de realizar las credenciales para los alumnos extranjeros, que debe ser admitidas por todas las Universidades.

Cada Universidad puede establecer los criterios de admisión y por tanto, hay que consultar a cada una de ellas.



Desde las Escuelas Europeas:

FASE OBLIGATORIA

(Nota máxima 10)

Los estudiantes de las Escuelas Europeas cuentan con la posibilidad de solicitar una **credencial** de acceso a la universidad española, equivalente a la fase general de la selectividad, por lo que la nota máxima que podrá tener una credencial será de **10 puntos**.

The logo for UNED, consisting of the letters 'UNED' in a white, stylized, blocky font on a dark green square background.

Desde las Escuelas Europeas:

UNIVERSIDAD

BAC =

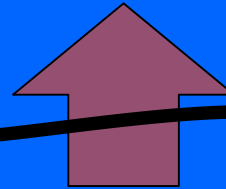

PAU

Prueba de
Acceso a la
Universidad

FASE VOLUNTARIA
ESPECÍFICA

(Nota máxima 4)

FASE OBLIGATORIA

(Nota máxima 10)



BACHILLERATO

Desde las Escuelas Europeas:

FASE VOLUNTARIA

ESPECÍFICA

(Nota máxima 4)

En aquellos estudios de concurrencia competitiva, o por ejemplo, cuya nota de acceso supere los 10 puntos máximos que puede tener una credencial, los alumnos tendrán que realizar la fase voluntaria específica de la selectividad española para poder obtener un máximo de **4 puntos** que la universidad de destino se encargará de sumar a la nota de la credencial.

The logo for UNED (Universidad Nacional de Educación a Distancia) is displayed in white, stylized capital letters on a dark green square background.

Desde las Escuelas Europeas:

FASE VOLUNTARIA
ESPECÍFICA
(Nota máxima 4)

Se pueden examinar de un máximo de seis materias de bachillerato, aunque solo suman dos.

Las materias tienen un coeficiente de ponderación que va desde el 0,1 hasta el 0,2 según los estudios elegidos. Es importante conocer los **parámetros de ponderación** de cada grado y Universidad que se solicita.

Para poder sumar a la nota de la credencial se debe obtener en los exámenes una calificación mínima de 5 y máxima de 10.

PARÁMETROS DE PONDERACIÓN DE LAS MATERIAS DE MODALIDAD EN LAS UNIVERSIDADES PÚBLICAS MADRILEÑAS 2021-2022. Fuente: Consejería de Ciencia, Universidades e Innovación.



LEYENDA:
 UAH: Universidad de Alcalá
 UAM: Universidad Autónoma de Madrid
 UC3M: Universidad Carlos III de Madrid
 UCM: Universidad Complutense de Madrid
 UPM: Universidad Politécnica de Madrid
 URJC: Universidad Rey Juan Carlos

GRADOS	Troncales Generales Modalidad				Troncales de Opción													
	Fundamentos del Arte II	Latín II	Matemáticas II	Matemáticas Aplicadas a las CC. SS II	Artes Escénicas	Biología	Cultura Audiovisual	Dibujo Técnico II	Diseño	Economía de la Empresa	Física	Geografía	Geología	Griego II	Historia de la Filosofía	Historia del Arte	Química	Lengua Extranjera adicional: Inglés, Francés, Portugués, Italiano o Alemán
Diseño y Gestión de Moda - Diseño Integral y Gestión de la Imagen (URJC)	0,2	0,2	0,2	0,2	0,2		0,2	0,2	0,2	0,2		0,1		0,2	0,2	0,2		0,2
Economía - Historia (URJC)	0,2	0,2	0,2	0,2	0,2	0,1	0,2	0,1	0,1	0,2	0,2	0,2	0,1	0,2	0,2	0,2	0,2	0,2
Educación Primaria - Lengua y Literatura Española (URJC)	0,2	0,2	0,2	0,2	0,2	0,2	0,2	0,2	0,2	0,2	0,2	0,2	0,1	0,2	0,2	0,2	0,2	0,2
Filosofía - Ciencia Política y Gestión Pública (URJC)	0,2	0,2	0,2	0,2	0,2	0,2	0,2	0,1	0,1	0,2	0,1	0,2	0,1	0,2	0,2	0,2	0,1	0,2
Filosofía - Economía (URJC)	0,2	0,2	0,2	0,2	0,2	0,1	0,2	0,1	0,1	0,2	0,2	0,2	0,1	0,2	0,2	0,2	0,2	0,2
Filosofía - Historia de la Música y Tecnología Musical (UAM)	0,2	0,2	0,2	0,2	0,2		0,2	0,1	0,1	0,1		0,2		0,2	0,2	0,2		0,2
Filosofía- Literatura y Literatura Española (URJC)	0,2	0,2	0,2	0,2	0,2		0,2	0,1	0,1	0,2		0,2		0,2	0,2	0,2		0,2
RAMA DE CONOCIMIENTO DE CIENCIAS																		
Biología (UAH)			0,2		0,2			0,1			0,2		0,2					0,2
Biología (UAM)			0,2		0,2			0,1			0,2		0,2					0,2
Biología (UCM)			0,2		0,2						0,2		0,2					0,2
Biología (URJC)			0,2		0,2						0,2		0,2					0,2
Bioquímica (UAM)			0,2		0,2			0,1			0,2		0,2					0,2
Bioquímica (UCM)			0,2		0,2						0,2		0,2					0,2
Ciencia y Tecnología de los Alimentos (UAM)			0,2		0,2			0,1			0,2		0,2					0,2
Ciencia y Tecnología de los Alimentos (URJC)			0,2		0,2						0,2		0,1					0,2

Desde las Escuelas Europeas:

PARTE OBLIGATORIA = BAC
(Mínimo 5 – Máximo 10)



NOTA DE ACCESO
(Máximo 10)



FASE VOLUNTARIA
ESPECÍFICA
(Máximo 4)

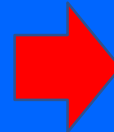

NOTA DE ADMISIÓN
(MÁXIMO 14, depende del grado solicitado)

Desde las Escuelas Europeas:

FASE VOLUNTARIA

ESPECÍFICA

(Nota máxima 4)

Fechas de exámenes de las pruebas de competencia específicas 2025

1ª conv.: 19 al 24 de mayo.

2ª conv.: 2 al 6 de septiembre.

Desde las Escuelas Europeas:

FASE VOLUNTARIA

ESPECÍFICA

(Nota máxima 4)

La UNED reconoce la equivalencia entre algunas materias cursadas y evaluadas en el BAC con las materias del sistema español, y acredita la nota obtenida en el BAC en algunas materias como si se hubiese realizado la prueba de la materia equivalente en la EBAU Española.

Asignatura de origen	Asignatura de bachillerato español	Estudio realizado
Arte 4P	Fundamentos Artísticos	✓ ✕
Biología 2P Biología 4P	Biología	✓ ✕
Biología 4P	Biología	✓ ✕
Economía	Empresa y Diseño de Modelos de Negocio	✓ ✕
Filosofía 4P	Historia de la Filosofía	✓ ✕
Física 4P	Física	✓ ✕
Geografía 4P	Geografía	✓ ✕
Historia 4P	Historia de España	✓ ✕
Latín	Latín II	✓ ✕
Lengua I Español	Lengua Castellana y Literatura	✓ ✕
Lengua II Francés	Francés	✓ ✕
Lengua II Inglés	Inglés	✓ ✕
LENGUA III ALEMÁN	Alemán	✓ ✕
Lengua III Francés	Francés	✓ ✕
LENGUA III INGLÉS	Inglés	✓ ✕
Lengua III Italiano	Italiano	✓ ✕
Matemáticas 3P	Matemáticas Aplicadas a las Ciencias Sociales II	✓ ✕
Matemáticas 5P	Matemáticas II	✓ ✕
Química 4P	Química	✓ ✕



Desde las Escuelas Europeas:

FASE VOLUNTARIA
ESPECÍFICA
(Nota máxima 4)

Distritos universitarios que reconocen la equivalencia de asignaturas:

Si consta en su normativa el reconocimiento de materias en sus criterios de admisión	Observaciones para aceptar el reconocimiento
Universidades públicas de Madrid	En normativa figura con prueba externa
Universidad de Castilla La Mancha	Con prueba externa
Universidad de Zaragoza	Con prueba externa
Universidad de Oviedo	Con prueba externa
Universidad Públicas de Com. Aut. De Valencia	Con prueba externa
Universidad de Extremadura	Con prueba externa
Universidad de la Rioja	Pruebas de competencia específicas (PCE) realizadas o acreditadas por la UNED, que proporcionen mejor nota de admisión.
Universidad del País Vasco	Con prueba externa
Universidad Pública de Navarra	Con prueba externa
Universidad de La Laguna	Con prueba externa



Desde las Escuelas Europeas:

Notas de acceso (notas de corte)

Son orientativas, pues reflejan la entrada del último alumno en la convocatoria anterior.

La nota de corte no la establecen las universidades a priori sino la demanda que tenga la titulación (mientras más alumnos/as pidan acceder a una titulación más alta será su nota de corte).

La nota de corte sirve de referencia pero cambia de un curso a otro.

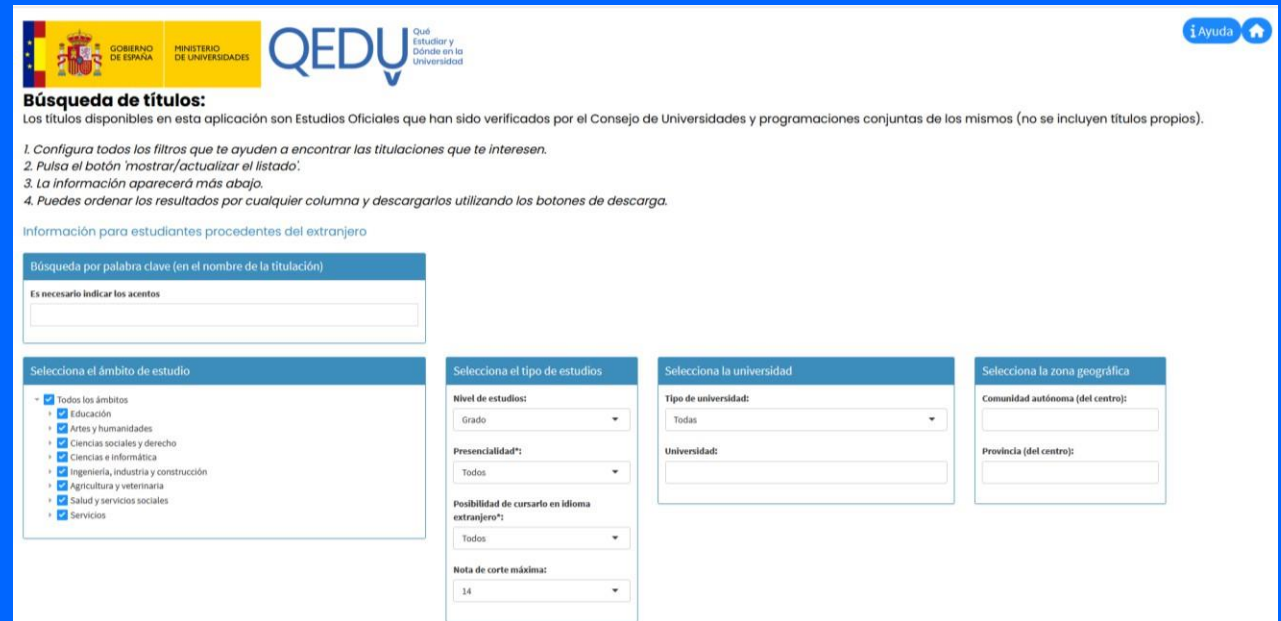

The screenshot shows the QEDU (Qué Estudiar y Dónde en la Universidad) search interface. At the top, it features the logos of the Spanish Government and the Ministry of Universities, along with the QEDU logo and tagline. A search bar is present with a placeholder text 'Búsqueda por palabra clave (en el nombre de la titulación)'. Below the search bar, there are four main filter sections: 'Selecciona el ámbito de estudio' (Study Area), 'Selecciona el tipo de estudios' (Type of Studies), 'Selecciona la universidad' (University), and 'Selecciona la zona geográfica' (Geographic Area). The 'Selecciona el ámbito de estudio' section is expanded, showing a list of categories with checkboxes, including 'Educación', 'Artes y humanidades', 'Ciencias sociales y derecho', 'Ciencias e informática', 'Ingeniería, industria y construcción', 'Agricultura y veterinaria', 'Salud y servicios sociales', and 'Servicios'. The 'Selecciona el tipo de estudios' section includes dropdowns for 'Nivel de estudios' (Grado), 'Presencialidad*' (Todos), 'Posibilidad de cursarlo en idioma extranjero*1' (Todos), and 'Nota de corte máxima' (14). The 'Selecciona la universidad' section has dropdowns for 'Tipo de universidad' (Todas) and 'Universidad'. The 'Selecciona la zona geográfica' section has input fields for 'Comunidad autónoma (del centro):' and 'Provincia (del centro):'. A 'Búsqueda' button is located at the bottom right of the filter sections.

<https://www.ciencia.gob.es/qedu.html>

Desde las Escuelas Europeas:

Al poco de obtener el título BAC, UNEDasiss emite la credencial.

Una vez obtenida la credencial, podrán participar en el proceso de **preinscripción** de todas las universidades públicas y privadas del territorio español, con las que deberán ponerse en contacto para recabar cuanta información consideren necesaria.

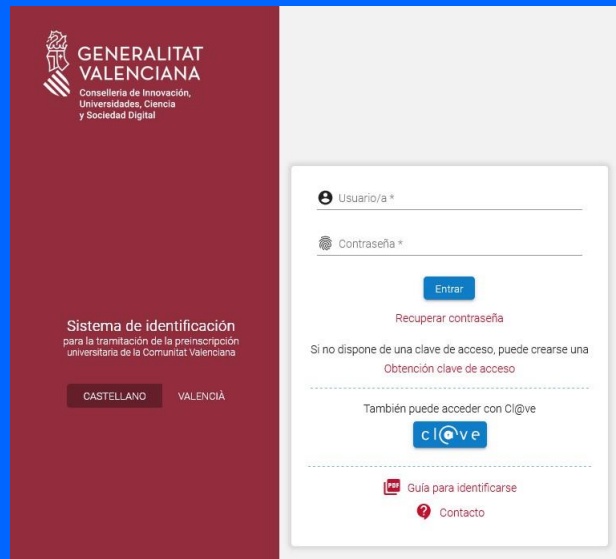

GENERALITAT VALENCIANA
Conselleria de Innovación, Universidades, Ciencia y Sociedad Digital

Sistema de identificación para la tramitación de la preinscripción universitaria de la Comunitat Valenciana

CASTELLANO VALENCIÀ

Usuario/a *

Contraseña *

Entrar

Recuperar contraseña

Si no dispone de una clave de acceso, puede crearse una Obtención clave de acceso

También puede acceder con Cl@ve

cl@ve

Guía para identificarse

Contacto



DISTRITO ÚNICO DE MADRID

Universidad de Alcalá UAM Universidad Autónoma uc3m U. Carlos III de Madrid Universidad Complutense Universidad Politécnica Universidad Rey Juan Carlos

Preinscripción 2022/2023

Estudios ofertados Normas generales Notas del curso 2022/2023 Simulador de notas

Desde esta página usted podrá autenticarse para entrar a la preinscripción del distrito único de Madrid.

Una vez se haya autenticado, podrá realizar una nueva preinscripción, en caso de que ya la tenga hecha, podrá consultar el estado en la que se encuentra, y podrá ver el resultado del reparto una vez que este se haya realizado.

Esta aplicación no es válida para los alumnos procedentes de la Prueba de Acceso a la Universidad para mayores de 25, 40 y 45 años, que deben dirigirse a cada una de las Universidades a las que quieran acceder.

Iniciar sesión

Correo electrónico

Contraseña

TRÁMITES A REALIZAR

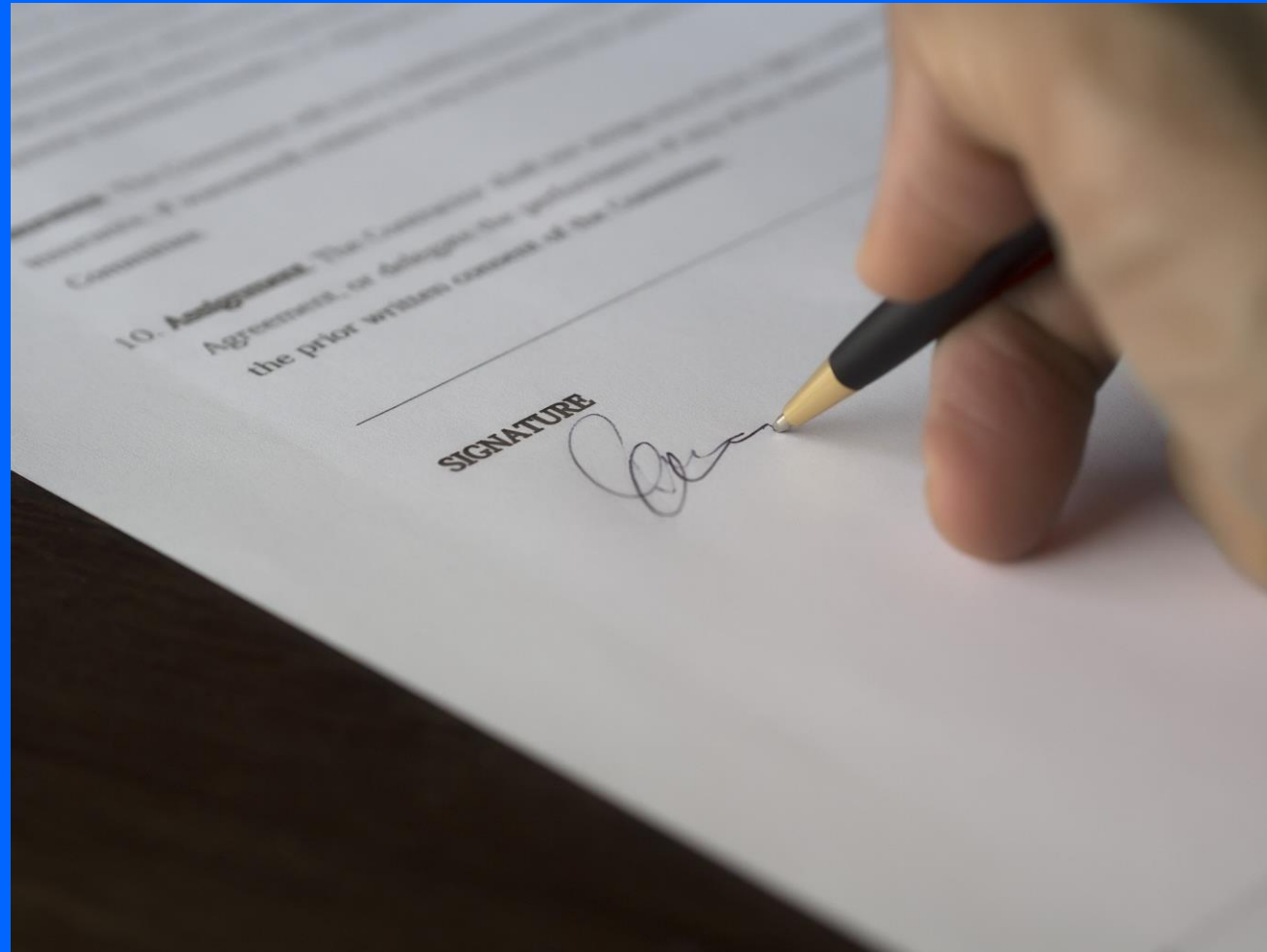



Los trámites

1. Consulta los requisitos de cada grado en cada universidad.



Universidad Autónoma
de Madrid



UNIVERSITAT DE
BARCELONA



POLITÉCNICA



Universidad de Granada



Universitat d'Alacant
Universidad de Alicante



UNIVERSIDAD
DE SALAMANCA





Los trámites

2. Solicitud de la CREDENCIAL en UNEDasiss

Se emitirá una credencial que solo tiene efectos académicos.

Nos permite acceder a todas las universidades españolas.

Tiene una validez de dos años.





Los trámites

3. Solicitud de Pruebas de Competencia Específica y/o solicitud de reconocimiento de materias, dependiendo del distrito Universitario y del grado que se solicita

Se realizan en UNEDasiss, junto con la solicitud de la credencial.

¿Empezamos?

Si quieres iniciar el proceso de solicitud para estudiar en una universidad española... ¡este es tu punto de partida!

Iniciar solicitud





Los trámites

4. Preinscripción en cada distrito universitario



III. OTRAS DISPOSICIONES

MINISTERIO DE UNIVERSIDADES

- 8041** *Resolución de 10 de marzo de 2023, de la Secretaría General de Universidades, por la que se publica el Acuerdo de la Comisión Delegada de la Conferencia General de Política Universitaria, por el que se determinan las fechas límite de preinscripción, de publicación de listas de admitidos y de inicio del período de matriculación en las universidades públicas para el curso académico 2023-2024.*

– Período para la preinscripción: deberá estar abierto, como mínimo, hasta el 30 de junio de 2023, inclusive.

Por lo que se refiere a los estudiantes que accedan a la universidad por la vía prevista en el artículo 9.1.b) y 9.2.b) y c) del citado Real Decreto 412/2014, de 6 de junio, dicho período deberá estar abierto hasta el 10 de julio de 2023, inclusive. No obstante, las solicitudes presentadas entre el 11 y el 31 de julio de 2023 por los estudiantes pertenecientes a estos colectivos serán tenidas en cuenta, respetándose los derechos de admisión de dichos estudiantes.

– Fecha para la publicación de la lista de admitidos: hasta el 17 de julio de 2023.

– Período de matriculación: deberá estar abierto desde la fecha de publicación de las listas de admitidos.



Los trámites

5. Matrícula en el grado que hemos sido admitidos.

UNIVERSIDAD
COMPLUTENSE
MADRID

UCM Estudiar Investigar

Portada / Estudiar / [...] / Procedimiento para la matrícula / Matrícula de Grados

Matrícula de Grados

Instrucciones para realizar la matrícula del curso 2022-23

¿Qué necesito antes de hacer mi matrícula?

- Tu cuenta [@ucm.es](#)
 - *¿No tienes correo @ucm? Actívala desde [aquí](#).*
- [Plazos generales de matrícula](#)
- **IMPORTANTE:** conoce los [plazos y normas específicas de matrícula de tu Facultad](#).



Los trámites

FECHAS CLAVE:

Solicitud acreditación, reconocimiento de asignaturas y PCE: finales de febrero – mediados de mayo.

Exámenes PCE: finales de mayo.

Preinscripción distritos universitarios: primeros días de julio.

Matrícula universitaria: mediados de julio, principios de agosto (varias adjudicaciones).

